conecto HDS

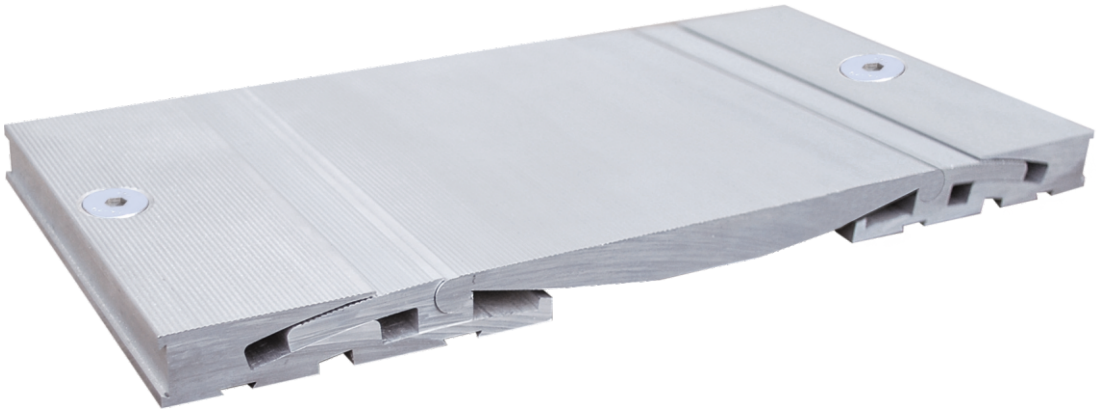

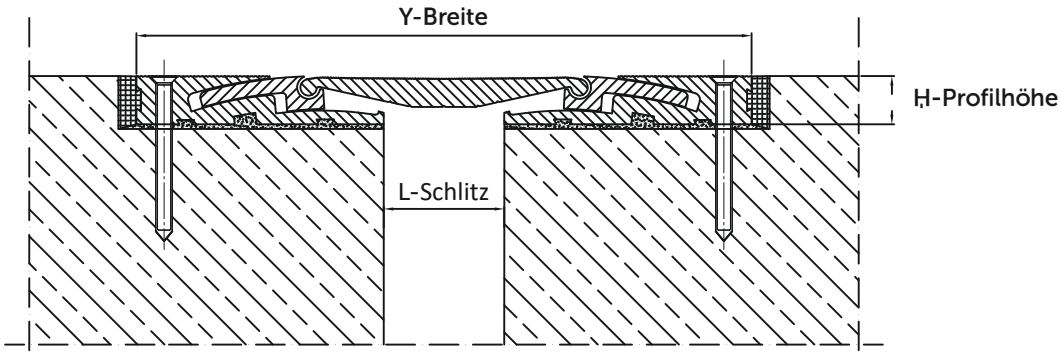

Conecto HDS ist ein System von Verbindungselementen für Fußgänger- und Fahrzeugverkehr, das für den Einsatz in großen Gebäuden und Industriebauten konzipiert wurde. Auf Grund der hohen Beweglichkeit der Verbindungsteile, können diese zum Ausgleich seismisch bedingter Spannungen verwendet werden. Durch die versteckten Gleitschienen ist die Oberfläche eben und kantenfrei. Dadurch ist das System pflegeleicht, sorgt für Geräusch- und Reibungsreduzierung bei Kontakt mit Reifen. Bei der Montage wird eine homogene monolithische Oberfläche erreicht.

ART.	L mm*	H mm*	Y mm*	Horizontal movements mm	Vertical movements mm
HDS 230.20.25	50	25	230	+/- 20	+/- 15
HDS 255.20.25	75	25	255	+/- 20	+/- 15
HDS 295.20.25	115	25	295	+/- 20	+/- 15
HDS 260.30.25	40	25	260	+/- 30	+/- 20
HDS 285.30.25	65	25	285	+/- 30	+/- 20
HDS 320.30.25	100	25	320	+/- 30	+/- 20

- Länge (Standard): 3 m